

APRESENTAÇÃO DA MARCA

ERAD/RS 2022



SUMÁRIO

1. CONCEITUAÇÃO

- 1.1. Painel Semântico
- 1.2. Rascunhos
- 1.3. Conceito

2. ESPECIFICAÇÃO

- 2.1. Tipografias
- 2.2. Cores
- 2.3. Solução
- 2.4. Grafismos

3. APLICAÇÃO

- 3.1. Mockups
- 3.2. Reduções
- 3.3. Margens de segurança
- 3.4. Como usar
- 3.5. Como não usar

4. CRÉDITOS

5. AGRADECIMENTOS

1.1.

PAINEL SEMÂNTICO

Referências visuais da cidade de Curitiba e do campo semântico da Computação de Alto Desempenho.

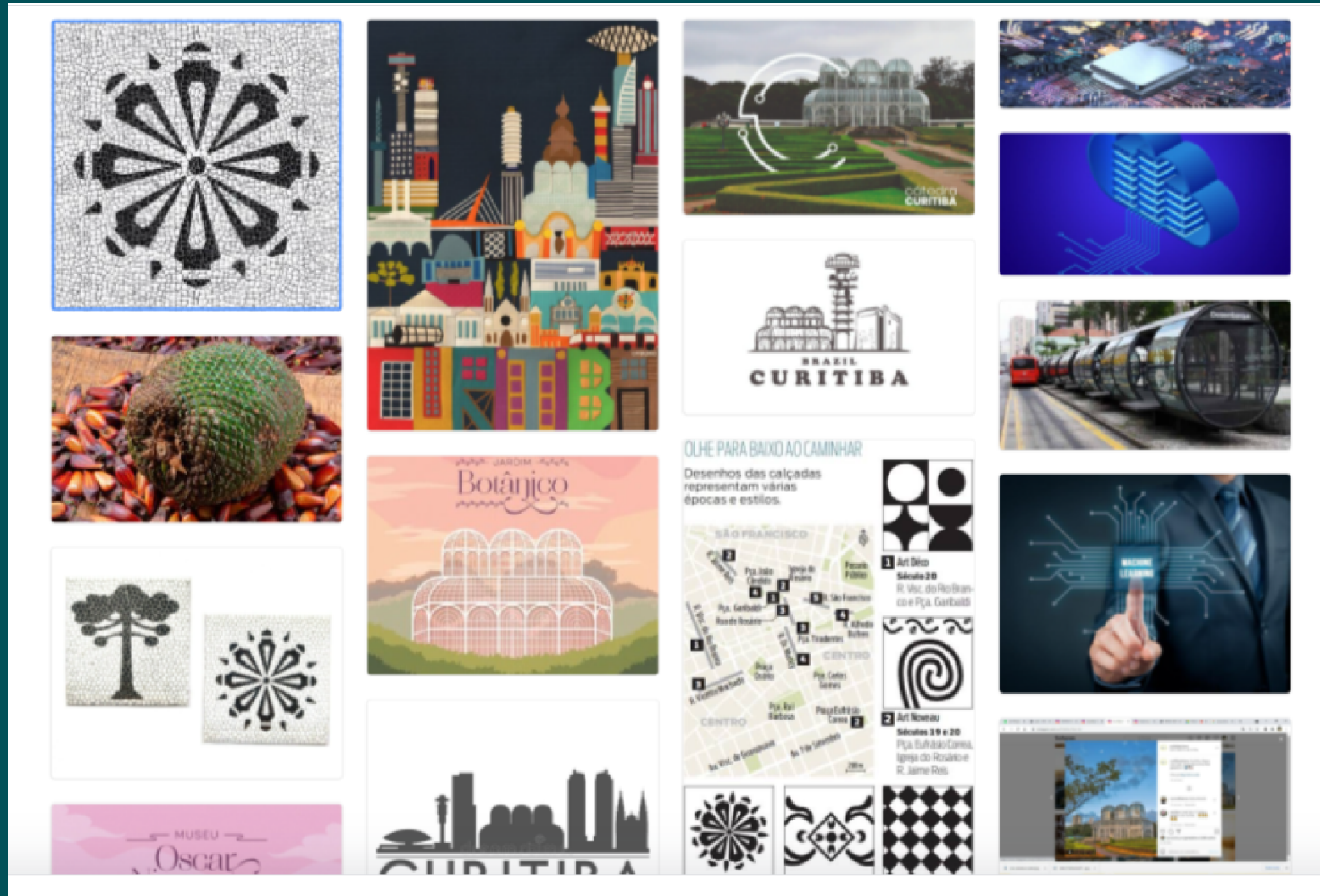

1.2.

RASCUNHOS

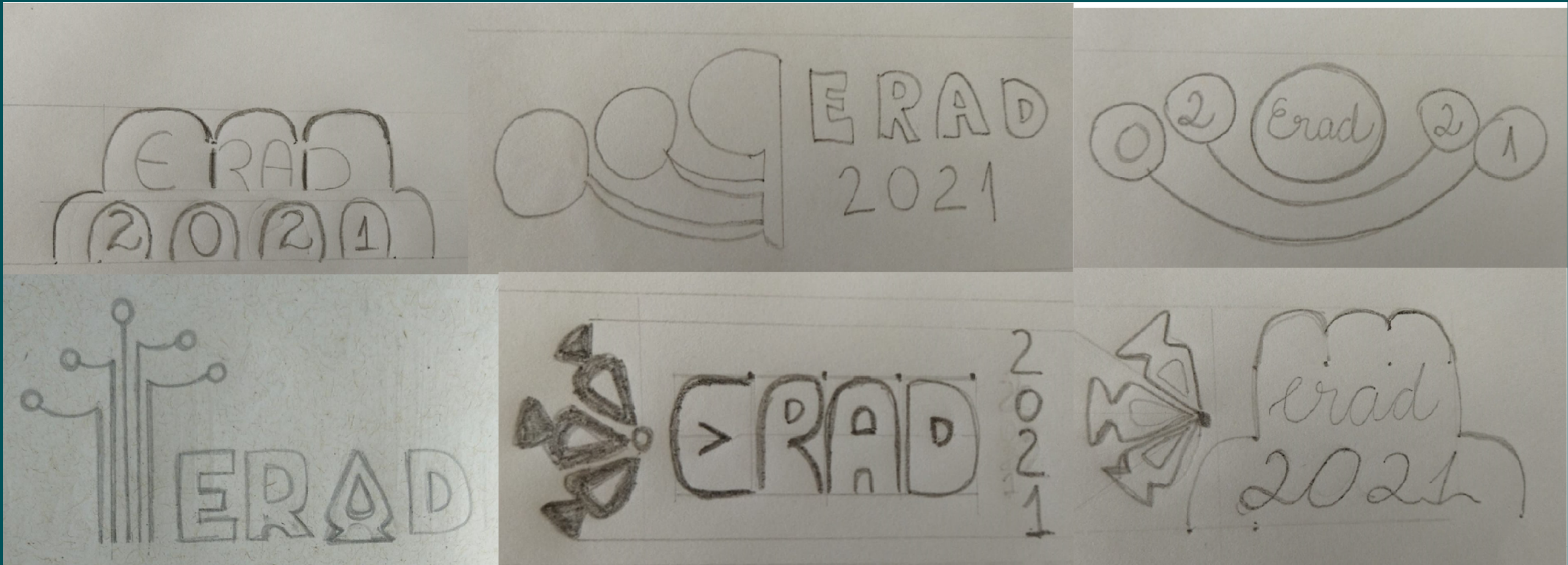

1.3.

CONCEITO

CULTURAL

DESEMPENHO

CURITIBA ***ERAD***

APRENDIZAGEM

JOVEM

MODERNO

Utilizamos a araucária - símbolo da cidade sede do evento - como referência, estilizada junto com a representação de um circuito digital - que remete ao campo de estudo da ERAD.

TIPOGRAFIAS

Para o logotipo, usou-se a fonte Dunbar Tall bold, disponível para uso pessoal e comercial no Adobe Fonts.

Dunbar Tall Bold

A família tipográfica escolhida como alfabeto institucional é a Roboto Disponível para uso pessoal e comercial no Google Fonts.

Roboto

Aa Bb Cc Dd Ee Ff Gg Hh Ii Jj Kk
Ll Mm Nn Oo Pp Qq Rr Ss Tt Uu
Vv Ww Xx Yy Zz
1 2 3 4 5 6 7 8 9
. , : ; ! ? { [()] } % # @ ' ' " " = + - °

Roboto Bold

**Aa Bb Cc Dd Ee Ff Gg Hh Ii Jj Kk
Ll Mm Nn Oo Pp Qq Rr Ss Tt Uu
Vv Ww Xx Yy Zz
1 2 3 4 5 6 7 8 9
. , : ; ! ? { [()] } % # @ ' ' " " = + - °**

Roboto Italic

*Aa Bb Cc Dd Ee Ff Gg Hh Ii Jj Kk
Ll Mm Nn Oo Pp Qq Rr Ss Tt Uu
Vv Ww Xx Yy Zz
1 2 3 4 5 6 7 8 9
. , : ; ! ? { [()] } % # @ ' ' " " = + - °*

CORES

A paleta de cores foi definida a partir de fotos da própria cidade sede, associando simbolicamente os tons à identidade do evento.

Azul: clássico, confiável;

Cinza: tecnologia, sobriedade, alto desempenho;

Verde: natureza muito presente em Curitiba, além de representar confiança e equilíbrio;

Laranja: jovialidade, confiança, chamada para ação.

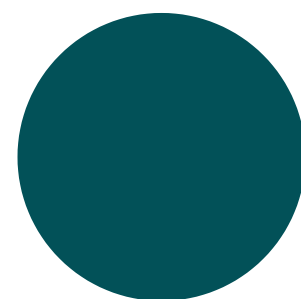

#025158
R:2 G:81 B:88
C:90% M:43%
Y:49% K:41%

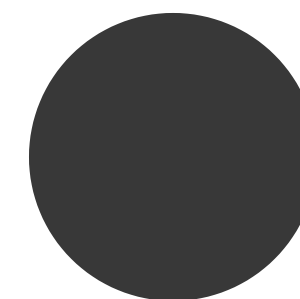

#383838
R:56 G:56 B:56
C:67% M:58%
Y:55% K:62%

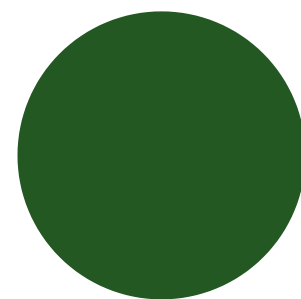

#235822
R:35 G:88 B:34
C:85% M:39%
Y:100% K:38%

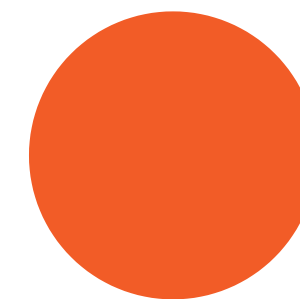

#F25C27
R:2 G:81 B:88
C:0% M:75%
Y:87% K:0%

A SOLUÇÃO



ERAD

**RS
20
22**

ESCOLA REGIONAL DE ALTO DESEMPENHO DA REGIÃO SUL

2.3.

SOLUÇÃO



2.3.

SOLUÇÃO



2.3.

SOLUÇÃO



2.3.

SOLUÇÃO

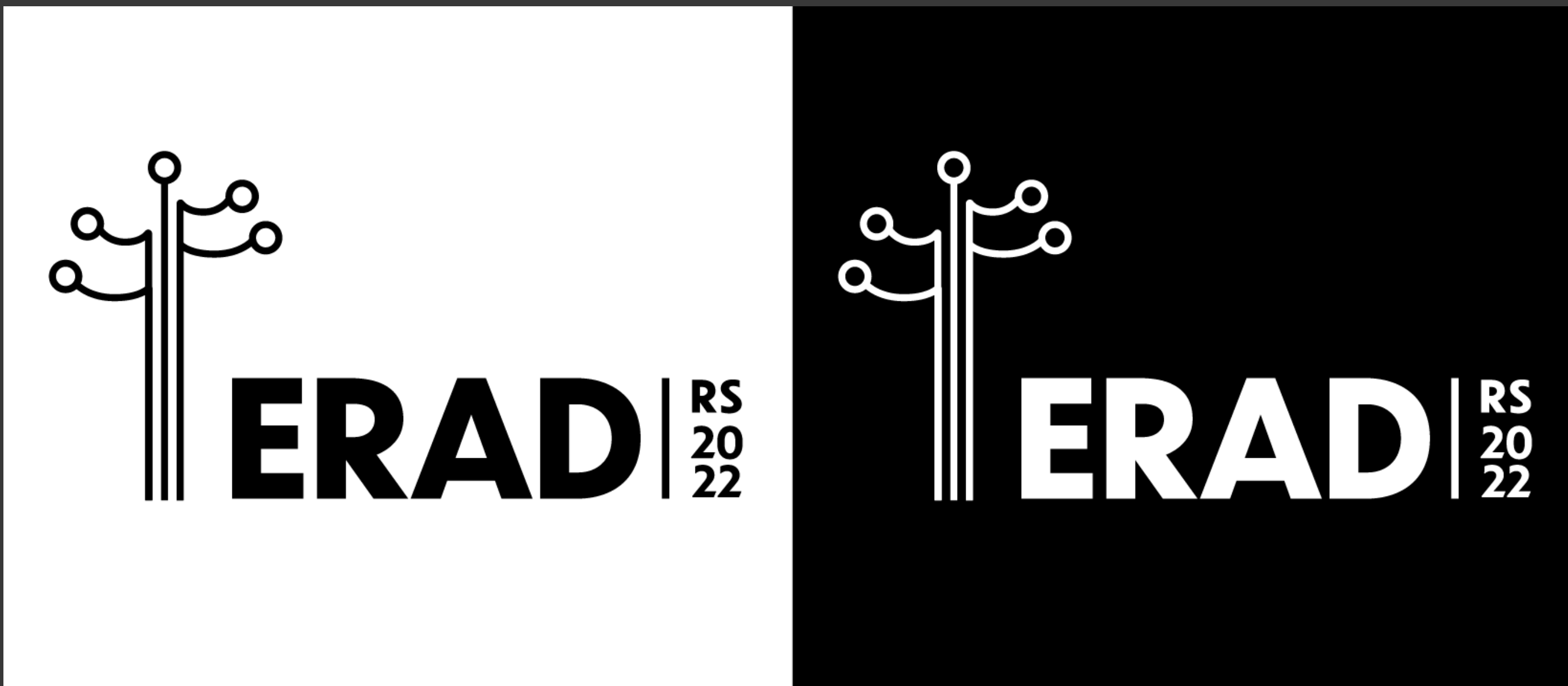

GRAFISMOS

Grafismo e padrão criados a partir do símbolo da marca, inspirados pelo revestimento estilo *Petit Pavê* das calçadas curitibanas.

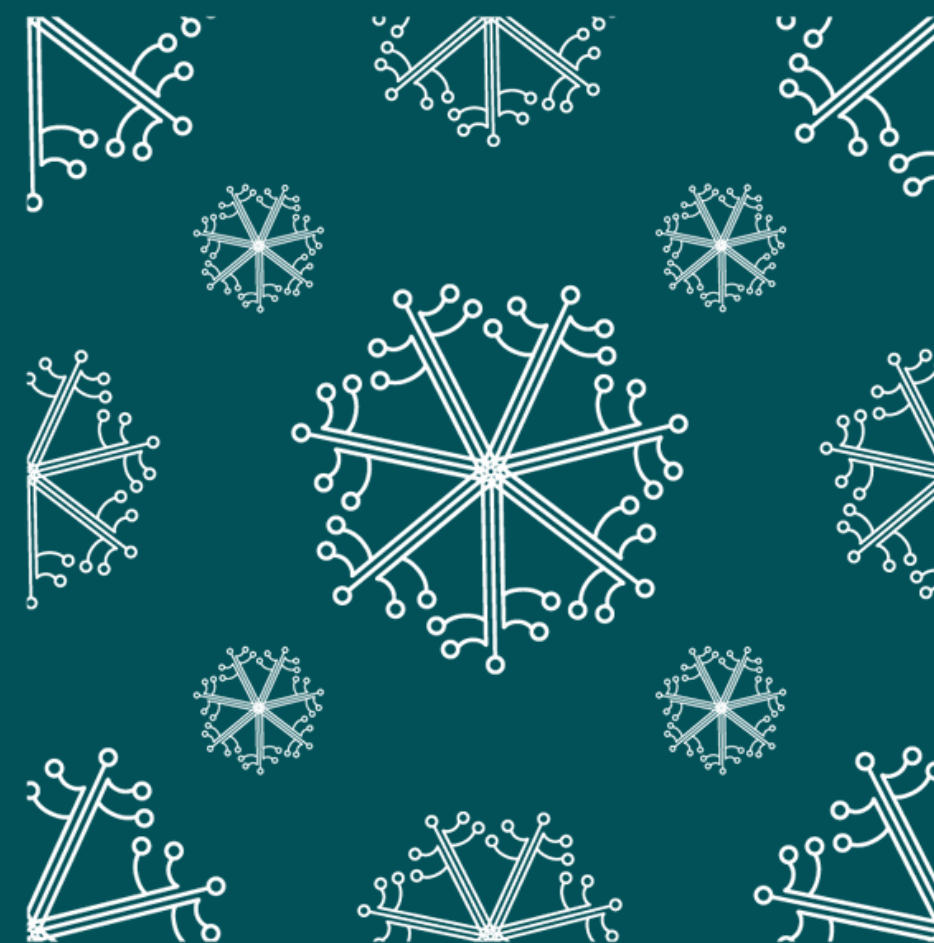



ERAD | RS
20
22

ESCOLA REGIONAL DE ALTO DESEMPENHO DA REGIÃO SUL



3.1.

MOCKUPS



3.1.

MOCKUPS



3.1.

MOCKUPS



3.2.

REDUÇÃO

A marca é reduzível até 60px de largura, ou 20mm.
Os testes vão de 500px a 60px



3.3.

MARGEM DE SEGURANÇA

Adotou-se a altura de "E" do logotipo como margem de segurança para aplicação da marca, que corresponde a 30,36% da altura total da logo nas margens superior e inferior e a 16,62% da largura total da logo nas margens laterais.

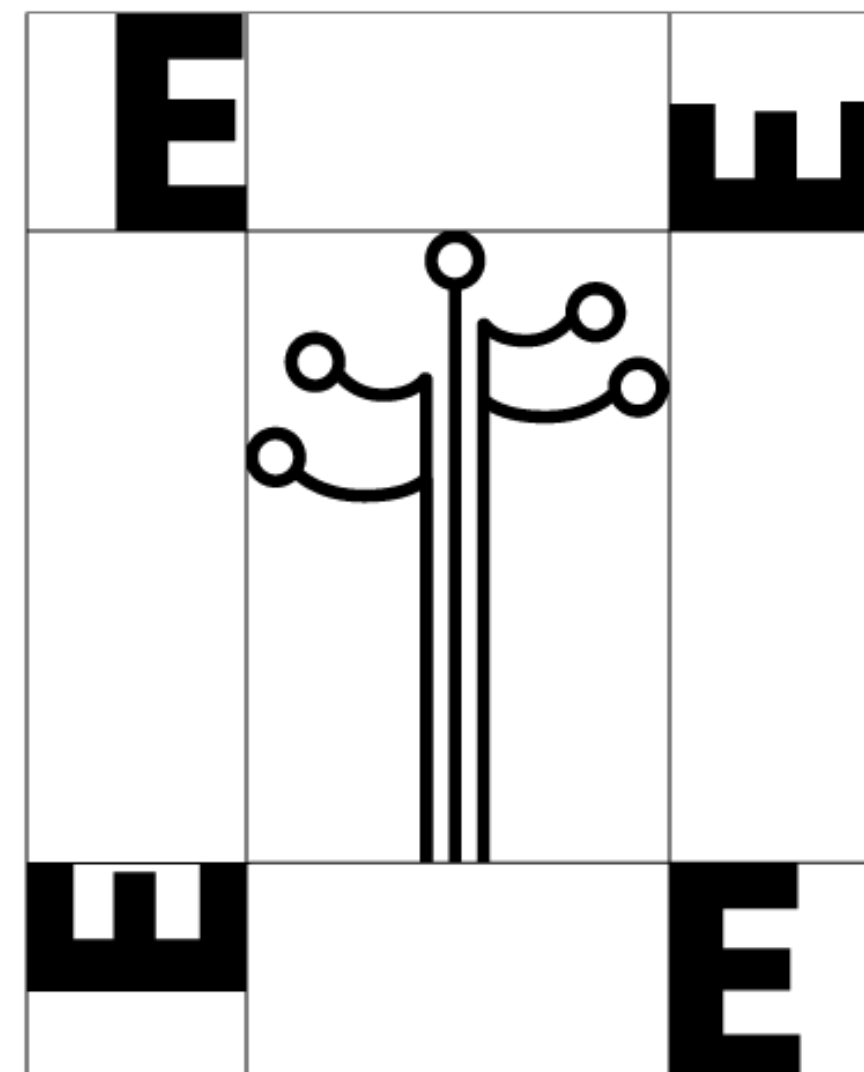
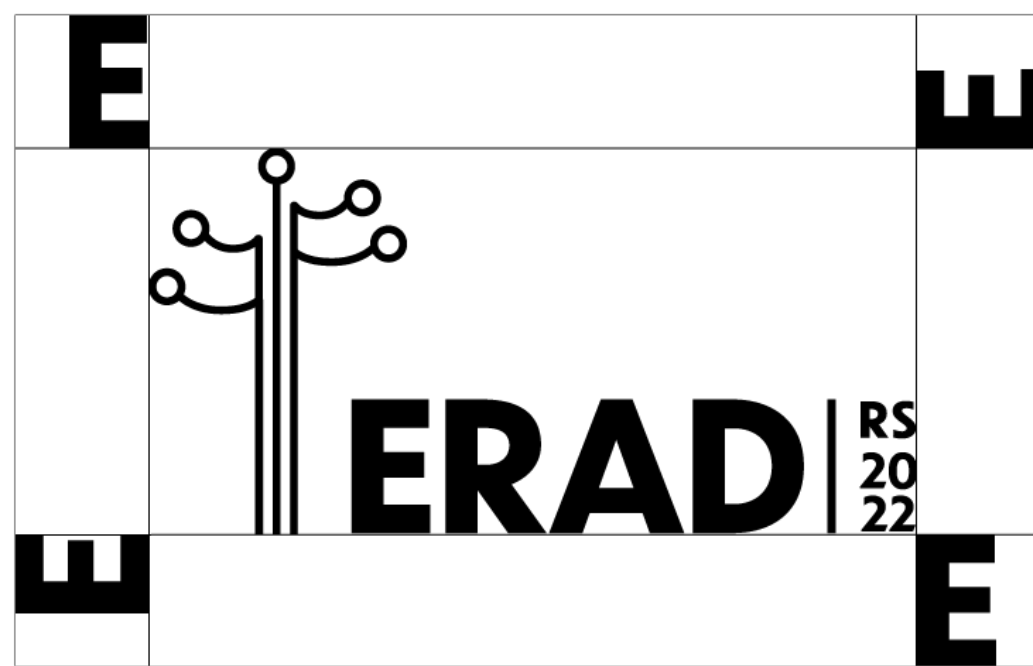

3.4.

COMO USAR

Em fundo branco, opte pelas variações em cor com o subtítulo em cinza.

Em fundo predominantemente claro, utilize a versão em negativo.

Em fundo predominantemente escuro, utilize a versão em positivo.



3.5.

COMO NÃO USAR



Não distorcer



Não aplicar efeito



Não desrespeitar o contraste



4.

CRÉDITOS

Equipe Fabrique:

Felipe Pereira Raposo

Juliana Pantoja

Letícia Maria Muniz Lobo

Maria Isabelle Silveira da Silva

Nicole Kareen Conceição Mendes

Núbia Frazão

Referências e Ideação:

A equipe

Símbolo e grafismos:

Letícia Maria Muniz Lobo

Nicole Kareen Conceição Mendes

Núbia Frazão

Mockups:

Nicole Kareen Conceição Mendes

Maria Isabelle Silveira da Silva

Manual e apresentação:

Letícia Maria Muniz Lobo

Nicole Kareen Conceição Mendes

5.

AGRADECIMENTOS

À Marisa Sel Franco,

Por propôr o projeto, fazer a ponte e nos acompanhar na jornada.

Agradecemos por acreditar em nós!

Ao Profº André Demaison,

Pelo apoio em sala de aula e no Fabrique que tanto nos estimula a crescer na vida acadêmica (e por nos apresentar a Marisa rs).

Ao comitê organizador do ERAD/RS,

Por confiar em estudantes da outra ponta do país e pela disposição e feedbacks.

A todos os membros da equipe,

Por terem dado o seu melhor, mesmo em tempos tão difíceis.